

Legenda:
 --- Limite do Lote
 Área = 1950 m²

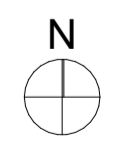

 <p>HUGO RAPOSO Arquitectos</p> <p>Email: geral@hruarquitectos.pt / Tel.: +351 292 498 772</p>	<p>Autor e Coordenador do Proj. Hugo Raposo, arq. insc. O.A. 10 320</p>	<p>Data 10/04/2026</p>
	<p>Co-Autor do Proj. Vasco Teixeira, arq. insc. O.A. 16 771</p>	<p>Proj. n.º P365</p>
	<p>Requerente Santa Casa da Misericórdia de Aljezur</p>	<p>Local Aljezur</p>
	<p>Título/Projecto Edifício de Habitação</p>	<p>Local Igreja Nova, 8670-130 Aljezur</p>
	<p>Fase de Estudo Estudo prévio</p>	<p>Escala 1:200</p>
	<p>Designação Levantamento Topográfico</p>	<p>Desenho n.º 00.00</p>

Este desenho é propriedade intelectual de Hugo Raposo Arquitectos, Lda, não podendo ser reproduzido, divulgado ou copiado no todo, ou em parte sem autorização expressa. Reservados todos os direitos pela legislação em vigor DL 53/85

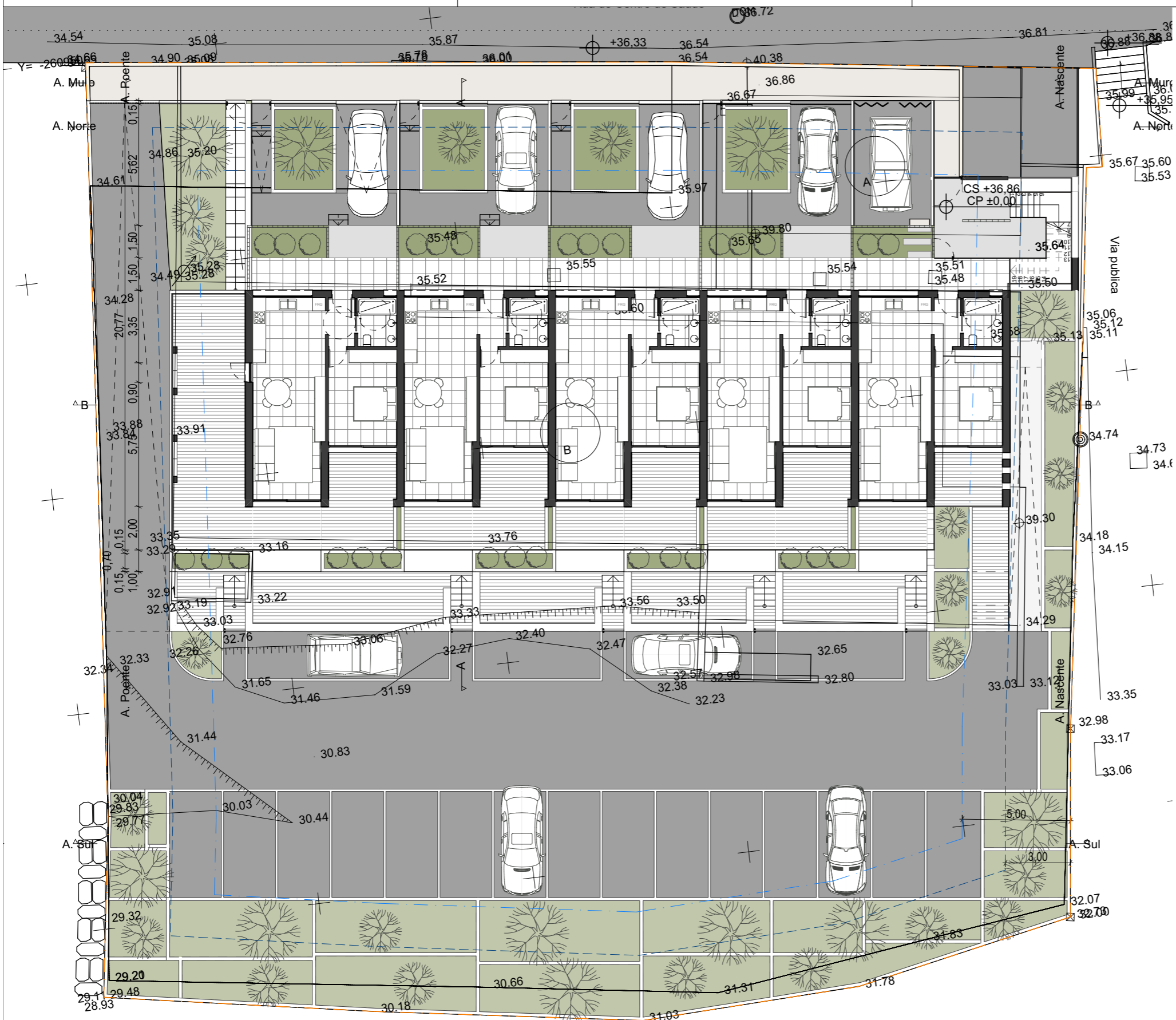

Legenda:

- Limite do Artigo
- Área = 1950,00 m² (1774,00 m² - Registados)
- Limite do polígono máximo de implantação - 3m afastamento
- Limite de afastamento - 5m afastamento

Legenda de Pavimentos Exteriores:

- Zona verde - Zona ajardinada
- Pavimento em Deck
- Pavimento Cerâmico
- Pavimento exterior - Calçada Graúda
- Pavimento exterior - Lajetas de Betão

Legenda de Áreas:

- Área de Construção Piso -1 - 313m²
- Área de Construção Piso 0 - 313m²
- Área de Construção Piso 1 - 313m²
- Área de Construção Total - 939m²
- Nº de Fogos - 15 Fogos
- Área de Implantação - 385m²
- Cércea - 6,5m
- Pisos acima da cota de soleira - 2
- Pisos abaixo da cota de soleira - 1

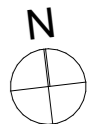



HUGO RAPOSO
Arquitetos

Email: geral@hrrarquitectos.pt / Tel.: +351 282 498 772

Autor e Coordenador do Proj.	Hugo Raposo, arq. insc. O.A. 10 320
Co-Autor do Proj.	Vasco Teixeira, arq. insc. O.A. 16 771
Requerente	Santa Casa da Misericórdia de Aljezur
Título/ Projecto	Edifício de Habitação
Fase de Estudo	Estudo prévio
Designação	Implantação

Data	10/04/2026
Proj. n.º	P365
Local	Aljezur
	Igreja Nova, 8670-130 Aljezur
Escala	1:200
Desenho n.º	00.01

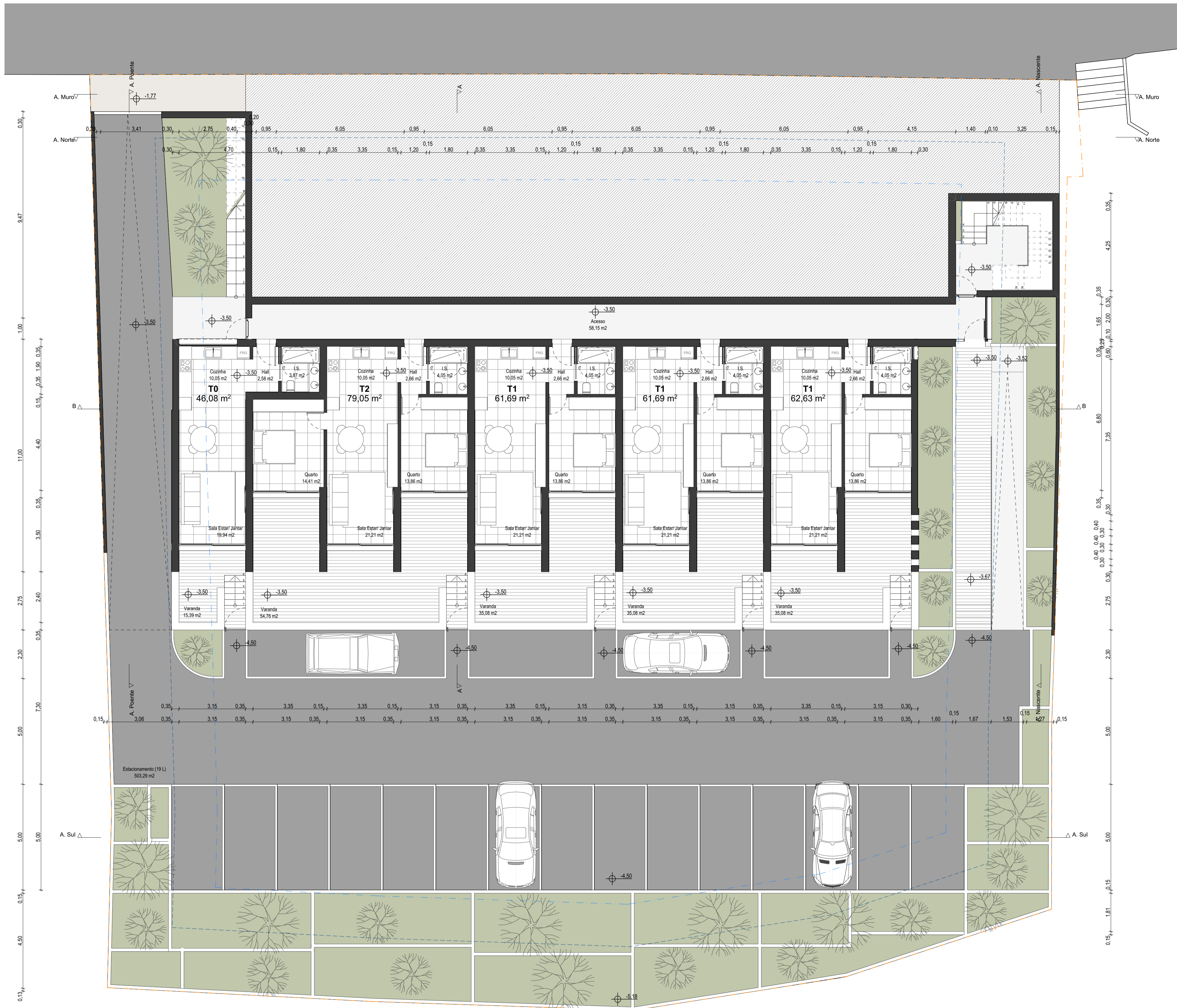

Legenda:

- Limite do Artigo
- - - - - Área = 1950,00 m² (1774,00 m² - Registados)
- - - - - Limite do polígono máximo de implantação - 3m afastamento
- - - - - Limite de afastamento - 5m afastamento

<p>HUGO RAPOSO Arquitetos</p> <p><small>Email: geral@hugoarquitetos.pt / Tel: +351 282 499 772</small></p>	<p><small>Auto e Coordenado de Proj.</small> Hugo Raposo, arq. insc. O.A. 10 320</p>	<p><small>Data</small> 10/04/2026</p>
	<p><small>15 Auto de Proj.</small> Vasco Teixeira, arq. insc. O.A. 16 771</p>	<p><small>Proj. n.º</small> P365</p>
	<p><small>Requerente</small> Santa Casa da Misericórdia de Aljezur</p>	<p><small>Local</small> Aljezur</p>
	<p><small>Título/Próximo</small> Edifício de Habitação</p>	<p><small>Localização</small> Igreja Nova, 6870 130 Aljezur</p>
	<p><small>Forma de Estado</small> Estudo prévio</p>	<p><small>Escala</small> 1:100</p>
<p><small>Designação</small> Piso -1</p>	<p><small>Desenho n.º</small> 0100</p>	

Este desenho é propriedade intelectual de Hugo Raposo Arquitetos, Lda. Não podendo ser reproduzido, divulgado ou copiado no todo, ou em parte sem autorização expressa. Reservados todos os direitos pela legislação em vigor (D. 308/85)

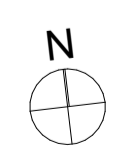



- Legenda:**
- - - - - Limite do Artigo
 - - - - - Área = 1950,00 m² (1774,00 m² - Registados)
 - - - - - Limite do polígono máximo de implantação - 3m afastamento
 - - - - - Limite de afastamento - 5m afastamento

HR
HUGO RAPOSO
Arquitetos

Email: geral@hrrarquitectos.pt / Tel.: +351 292 498 772

Autor e Coordenador do Proj. Hugo Raposo, arq. insc. O.A. 10 320		Data 10/04/2026
Co-Autor do Proj. Vasco Teixeira, arq. insc. O.A. 16 771		Proj. n.º P365
Requerente Santa Casa da Misericórdia de Aljezur		Local Aljezur
Título/Projecto Edifício de Habitação		Local Igreja Nova, 8670-130 Aljezur
Fase de Estudo Estudo prévio		Escala 1:100
Designação Piso 1		Desenho n.º 01.01

Este desenho é propriedade intelectual de Hugo Raposo Arquitectos, Lda. não podendo ser reproduzido, divulgado ou copiado no todo, ou em parte sem autorização expressa. Reservados todos os direitos pela legislação em vigor DL 53/85



- Legenda:**
- Limite do Artigo
 - Área = 1950,00 m² (1774,00 m² - Registados)
 - Limite do polígono máximo de implantação - 3m afastamento
 - Limite de afastamento - 5m afastamento

HUGO RAPOSO
 Arquitetos

Email: geral@hruarquitectos.pt / Tel: +351 292 498 772

Autor e Coordenador do Proj. Hugo Raposo, arq. insc. O.A. 10 320 Oo-Autor do Proj. Vasco Teixeira, arq. insc. O.A. 16 771 Requerente Santa Casa da Misericórdia de Aljezur Título/Projecto Edifício de Habitação Fase de Estudo Estudo prévio Designação Piso 2	Data 10/04/2026 Proj. n.º P365 Local Aljezur Igreja Nova, 8670-130 Aljezur Escala 1:100 Designação 01.02
--	--

Este desenho é propriedade intelectual de Hugo Raposo Arquitectos, Lda. não podendo ser reproduzido, divulgado ou copiado no todo, ou em parte sem autorização expressa. Reservados todos os direitos pela legislação em vigor DL 53/85



- Legenda:**
- Limite do Artigo
 - Área = 1950,00 m² (1774,00 m² - Registados)
 - Limite do polígono máximo de implantação - 3m afastamento
 - Limite de afastamento - 5m afastamento

HR
HUGO RAPOSO
Arquitetos
 Email: geral@hrrarquitectos.pt / Tel.: +351 292 498 772

Autor e Coordenador do Proj.	Hugo Raposo, arq. insc. O.A. 10 320	Data	10/04/2026
Oo-Autor do Proj.	Vasco Teixeira, arq. insc. O.A. 16 771	Proj. n.º	P395
Requerente	Santa Casa da Misericórdia de Aljezur	Local	Aljezur
Título/Projecto	Edifício de Habitação		Igreja Nova, 8670-130 Aljezur
Fase de Estudo	Estudo prévio	Escala	1:100
Designação	Piso 3	Desenho n.º	01.03

Este desenho é propriedade intelectual de Hugo Raposo Arquitectos, Lda. Não podendo ser reproduzido, divulgado ou copiado no todo, ou em parte sem autorização expressa. Reservados todos os direitos pela legislação em vigor DL 53/85

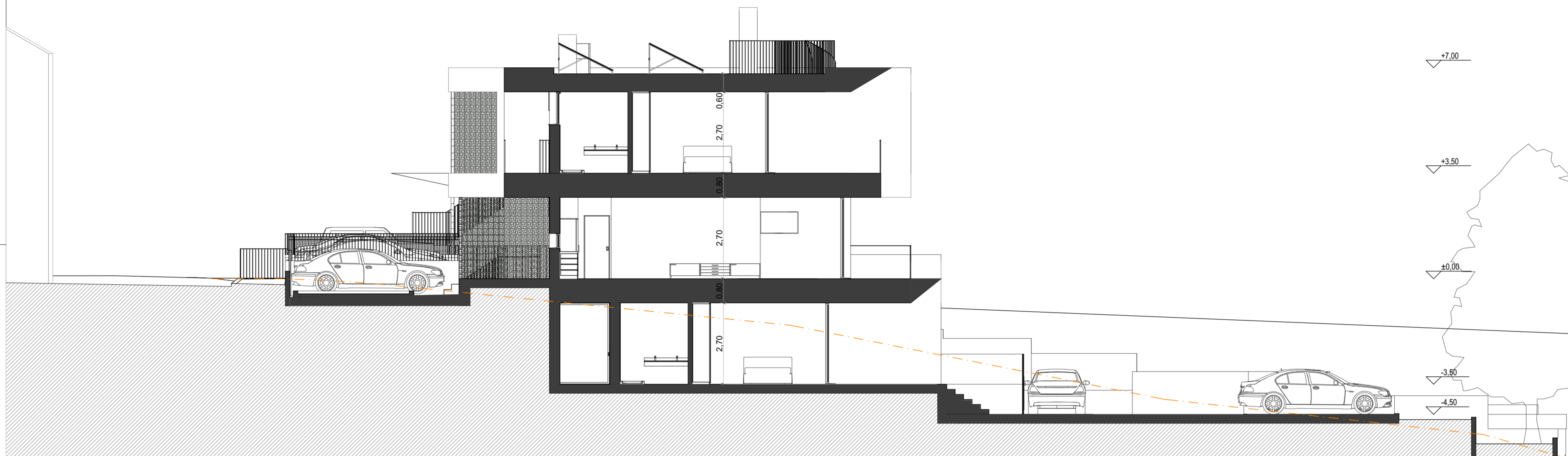

Corte A 1:100



Corte B 1:100

HUGO RAPOSO
 Arquitectos

Email: geral@hrrarquitectos.pt / Tel.: +351 292 498 772

Autor e Coordenador do Proj. Hugo Raposo, arq. insc. O.A. 10 320	Data 10/04/2026
O/Autor do Proj. Vasco Teixeira, arq. insc. O.A. 16 771	Proj. n.º P365
Requerente Santa Casa da Misericórdia de Aljezur	Local Aljezur
Título/Projecto Edifício de Habitação	Igreja Nova, 8670-130 Aljezur
Fase de Estudo Estudo prévio	Escala 1:100
Designação Cortes	Design. n.º 02.01

Este desenho é propriedade intelectual de Hugo Raposo Arquitectos, Lda. não podendo ser reproduzido, divulgado ou copiado no todo, ou em parte sem autorização expressa. Reservados todos os direitos pela legislação em vigor DL 53/85



Alçado Norte 1:100

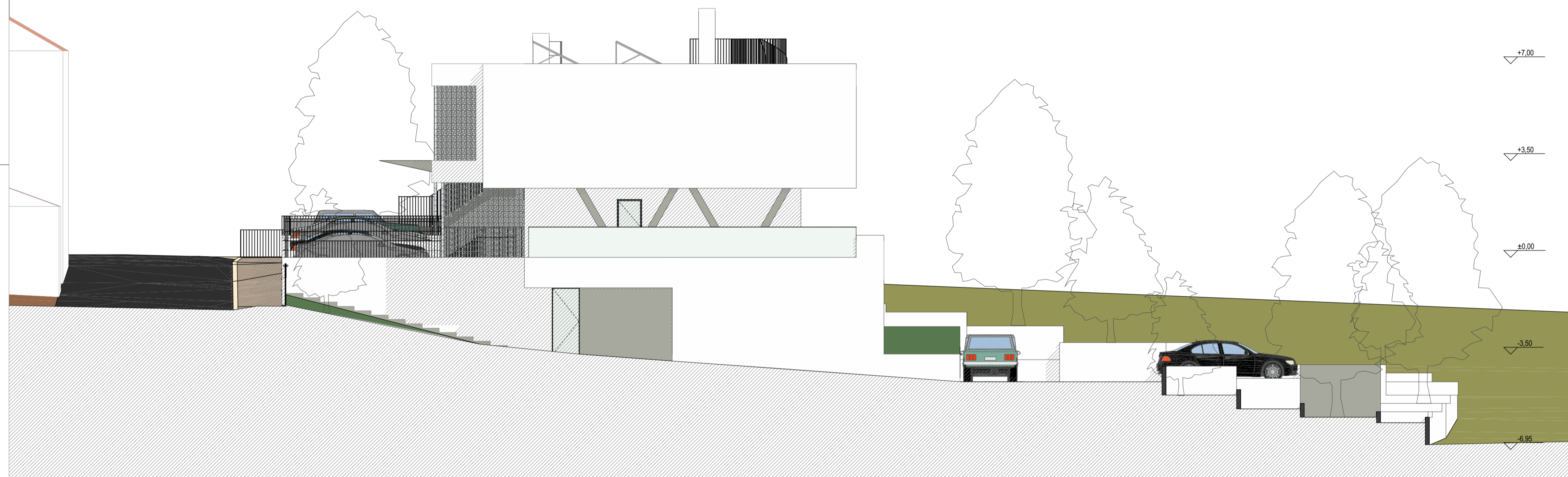

Alçado Poente 1:100



Alçado Muro 1:100

- LEGENDA DE MATERIAIS:**
- 1 - Betão aparente;
 - 2 - Reboco estanhado com argamassa mista de cimento, cal e areia para pintura a tinta plástica para exterior, cor branca - Ref: NCS - S 0500-N;
 - 3 - Cavilharia de alumínio lacada à cor cinza escura;
 - 4 - Guarda em metal com prumos verticais afastados a 10cm na cor branca;
 - 5 - Guarda em vidro incolor temperado;
 - 6 - Portão lacado à cor branca, Ref: NCS S 0500-N;
 - 7 - Pedra de capamento na cor branca, tipo "MARBOL COMPACT", acabamento amaciado;
 - 8 - Porta metálica lacada à cor branca, Ref: NCS S 0500-N;
 - 9 - Lettering em aço inox lacado à cor branca, Ref: NCS S 0500-N;

 <p>HUGO RAPOSO Arquitetos</p> <p>Email: geral@hugoarquitetos.pt / Tel: +351 282 498 772</p>	<p>Auto e Coordenado de Proj. Hugo Raposo, arq. insc. O.A. 10 320</p>	<p>Data 10/04/2023</p>
	<p>15º Aniv. de Proj. Vasco Teixeira, arq. insc. O.A. 16 771</p>	<p>Proj. Nº P365</p>
<p>Localização Santa Casa da Misericórdia de Aljezur</p>	<p>Local Aljezur</p>	<p>Localização Igreja Nova, 8870 130 Aljezur</p>
<p>Tipo de Projeto Edifício de Habitação</p>	<p>Estado Estudo prévio</p>	<p>Escala 1:100</p>
<p>Desenho Alçados 01</p>	<p>Desenho Nº 03.01</p>	<p>Reservados todos os direitos pela legislação em vigor (L. 33/85)</p>



Alçado Sul 1:100

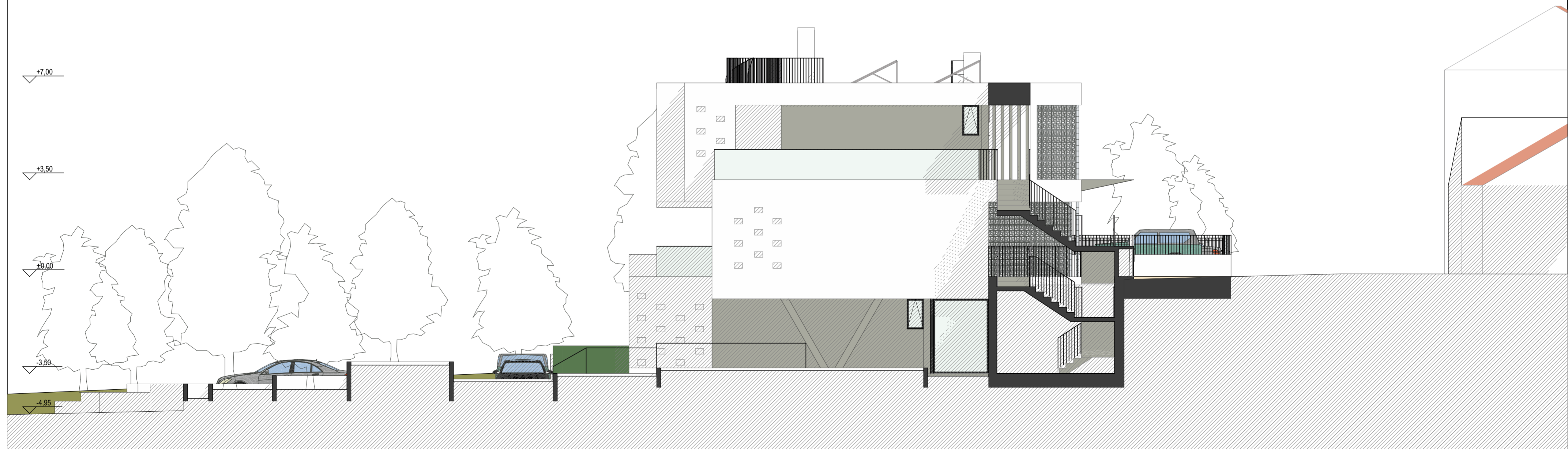

Alçado Nascente 1:100

LEGENDA DE MATERIAIS:

- 1 - Betão aparente;
- 2 - Reboco estanhado com argamassa mista de cimento, cal e areia para pintura a tinta plástica para exterior, cor branca - Ref.: NCS - S 0500-N;
- 3 - Caixilharia de alumínio lacada à cor cinza escuro;
- 4 - Guarda em metal com prumos verticais afastados a 10cm na cor branco;
- 5 - Guarda em vidro incolor temperado;
- 6 - Portão lacado à cor branco, Ref.: NCS S 0500-N;
- 7 - Pedra de capeamento na cor branco, tipo "MARBOL COMPAC", acabamento amaciado;
- 8 - Porta metálica lacada à cor branco, Ref.: NCS S 0500-N;
- 9 - Lettering em aço inox lacado à cor branco, Ref.: NCS S 0500-N;

HUGO RAPOSO
 Arquitectos

Email: geral@hruarquitectos.pt / Tel.: +351 292 498 772

Autor e Coordenador do Proj. Hugo Raposo, arq. insc. O.A. 10 320 Oo-Autor do Proj. Vasco Teixeira, arq. insc. O.A. 16 771 Requerente Santa Casa da Misericórdia de Aljezur Título/Projecto Edifício de Habitação Fase de Estudo Estudo prévio Designação Alçados 02	Data 10/04/2026 Proj. n.º P365 Local Aljezur Igreja Nova, 8670-130 Aljezur Escala 1:100 Designação 03.02
--	---